

성균어학원 분반시험 안내

SLI Placement Test Information

成均語學院分班考試應試指南

クラス分け試験受験案内



2023년도 4학기 성균어학원 분반시험 응시안내

- 일 시: 2023. 08. 29(화) 오전 10시~12시30분 *10시에 시험이 시작됩니다. 미리 와서 준비해 주세요.
 - 장 소: 성균어학원 한국어학당(성균관대학교 중앙학술정보관 5층)
※ 주소: 서울시 종로구 성균관로 25-2 성균관대학교 중앙학술정보관 (네이버지도: <https://naver.me/xXPeUv0l>)
 - 대 상: 2023-4학기 한국어정규과정 신입생 모두 (단, 1급 희망하는 초급자 제외)
 - 준비물: 필기구
 - 결과발표: 2023. 08. 29(화) 오후 5시, 성균어학원 홈페이지 게시판
- ★ 2급 이상을 희망하는 모든 신입생은 반드시 분반시험에 응시해야 합니다.
분반시험에 응시하지 않으면 적절한 반에 배치되지 않을 수 있으니 반드시 응시하세요.



분반시험 FAQ

결과는언제알수있나요?

시험결과는 **분반시험 당일 오후 5시**에 성균어학원 홈페이지에서 확인 가능합니다.
시험 결과에 따라 결정된 급/반을 확인하고 첫 수업일에 배정된 강의실로 출석해 주세요.

1급을신청했어요 분반시험을보아야하나요?

지원서에 1급 수강을 신청한 학생은 **분반시험을 보지 않고 1급으로 배정됩니다.**
한국어가 처음인데 지원서에 1급을 신청하지 못한 학생은 이메일로 08/25(금)까지 알려주세요! (**이메일주소: koreansli@skku.edu)

시험은어떤방식으로진행되나요?

분반시험은 **쓰기 시험과 말하기 시험**으로 구성되어 있습니다. 지필시험 종료 후 말하기 시험이 시작되며, 시험 순서에 따라 일정보다 일찍 끝나거나 조금 늦어질 수 있습니다.

시험을응시하지못하면어떻게되나요?

부득이한 사유로 시험을 응시하지 못할 경우, 미리 알려주세요. 적절한 사유가 있을 경우 추가 시험에 응시할 수 있도록 안내 드립니다.
적절한 사유없이 불참할 경우, 학생에게 적합한 분반에 배정받지 못할 수 있으니, 반드시 참석할 수 있도록 해주세요.

성균어학원 한국어학당 찾아오는 길



지하철 이용할 경우

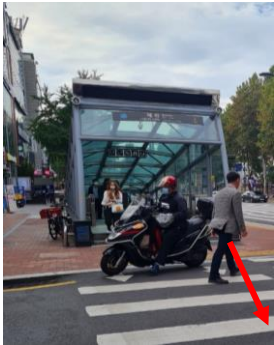

4호선 혜화역 1번출구로 나와 성균관대 셔틀버스 탑승
(셔틀비 400원 현금불가, T-money 필요!)



600주년기념관 앞 하차→ 언덕을 따라 올라오세요!



중앙학술정보관 왼편 길로 들어오면 한국어학당 입구
→ 2개 층 올라오면 5층 한국어학당입니다.

정문에서 걸어올 경우



성균관대학교 정문으로 들어와 계속 직진



600주년기념관 앞을 지나서 언덕을 따라 올라오세요!



중앙학술정보관 왼편 길로 들어오면 한국어학당 입구
→ 2개 층 올라오면 5층 한국어학당입니다.

- **Date & Time:** 10AM-12:30PM, August 29 *Test begins at 10AM. Arrive early for the test.
- **Place:** 5F, Korean Language Center, Central Library
※ Official address: Central Library, 25-2, Sungkyunkwan-ro, Jongno-gu, Seoul (Naver Map: <https://naver.me/xXPeUv0l>)
- For: New students enrolled in Regular Course (Not required to be placed in Level 1)
- Requirements: Pen or pencil
- **Placement result:** 5PM, August 29, SLI Notice Board

★ Take the test if your current proficiency is level 2 or higher . This test is to find your appropriate level.



Placement Test FAQ

When is my result available?

Check your result **at 5PM on a test day** in notice board, SLI official website.
Attend in your class from next day as per our announcement.

How is the test provided?

We provide **a writing test and a speaking test**.
The written test is followed by individual speaking test.

Do I take a test despite no knowledge in Korean?

New students already chose to Level 1 when applied will not take a placement test. And **they'll be placed in Level 1**.
Send us an e-mail by August 25 to request an early placement of Level 1.
(**eMail to koreansli@skku.edu)

What if I miss the test?

Contact us in advance if expecting your absence in a test day.
A make-up test is available for the absent who has a clear reason.
You may not be placed appropriately due to unexcused absence in a test day.

Locate your test room



By Subway



Get off at **Hyehwa Station, Subway #4** → **EXIT #1** → Walk straight about 300m → Take **SKKU campus shuttle**
(Fare **KRW400** - Pay by **T-money card**, No cash!)

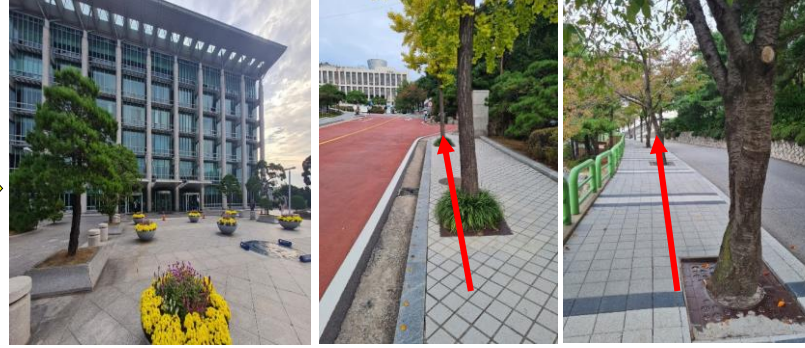

Get off at **600th Anniversary Hall** → Walk up to **Central Library**



Go to the left side of the Library to find a **SLI entrance**.
→ Go up 2 floors to get to **5th floor SLI Korean Language Center**

Walking to Campus

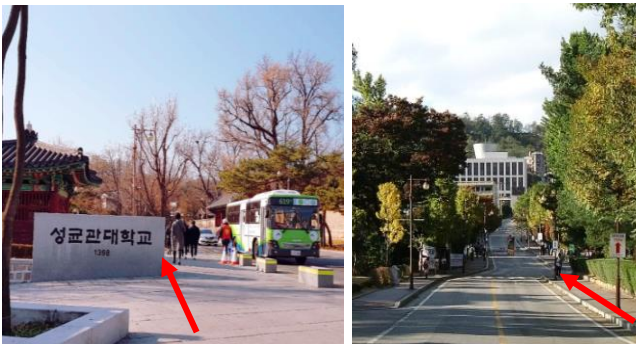

Go straight from the **SKKU main gate**

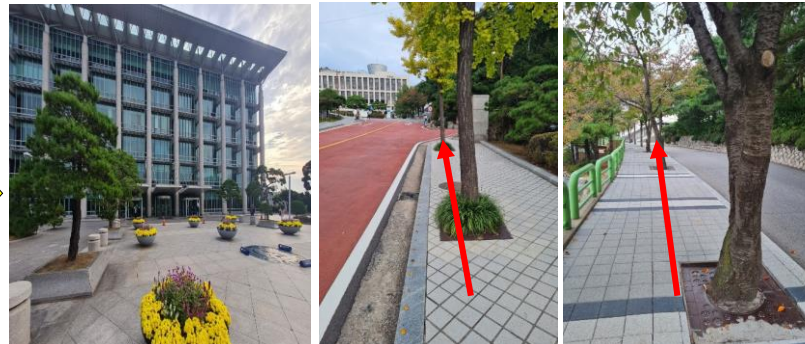

Keep going **uphill** past the **600th Anniversary Hall** to find the **Central Library**



Go to the left side of the Library to find a **SLI entrance**.
→ Go up 2 floors to get to **5th floor SLI Korean Language Center**